

UBS TIPO II – BAIRRO NOVO CENTRO

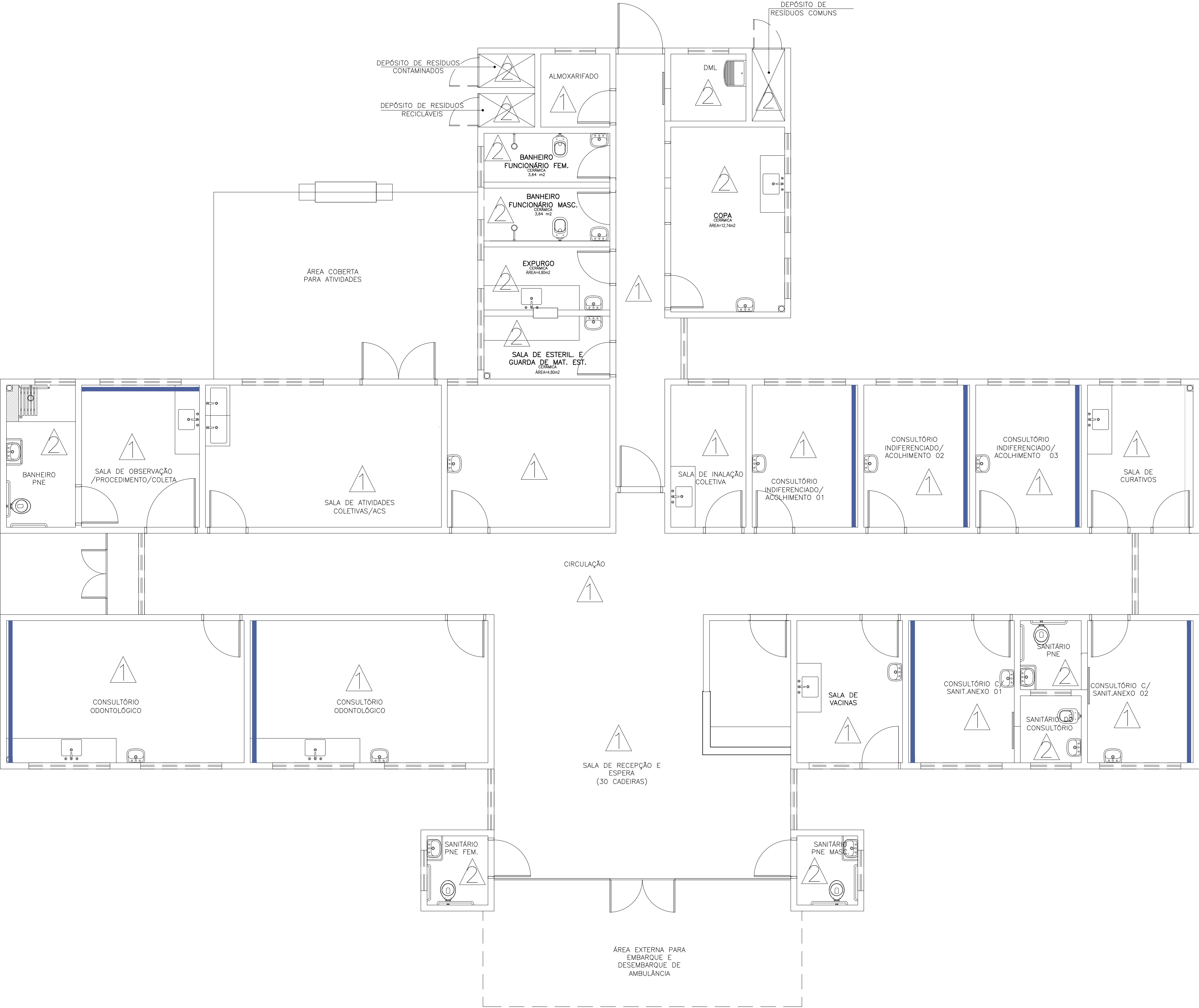

ESPECIFICAÇÕES DE MATERIAIS INTERNOS

△ LEGENDA – ACABAMENTO PAREDE

1 – PAREDES EM ALVENARIA COM PINTURA ACRILICA SEMI-BRILHO SOBRE MASSA ACRILICA, COR BRANCO GELO

2 – PAREDES COM REVESTIMENTO CERÂMICO 20x20cm, COM REJUNTE EPOXI COR BRANCA

— PINTURA ACRILICA SEMI-BRILHO SOBRE MASSA ACRILICA, COR VERDE PETROLEO

BRUNO MÁRCIO MOREIRA ALMEIDA

RODRIGO DE PAULA OLIVEIRA



PREFEITURA MUNICIPAL DE SANTA LUZIA

ADM. DELEGADO CHRISTIANO XAVIER

UNIDADE BÁSICA DE SAÚDE - NOVO CENTRO

SECRETARIA MUNICIPAL DE OBRAS	
DEPARTAMENTO DE ENGENHARIA E ARQUITETURA	
SECRETÁRIO DE OBRAS:	BRUNO MÁRCIO MOREIRA ALMEIDA
RESPONSÁVEL TÉCNICO:	RODRIGO DE PAULA OLIVEIRA
ENDEREÇO:	AVENIDA HELENA SOARES VIANA COM MG 20, BAIRRO: NOVO CENTRO, CIDADE DE SANTA LUZIA MG.

NÚMERO	DISCIPLINA	Data:
	PROJETO ARQUITETÔNICO	JUNHO /2021
CONTEÚDO DA PRANCHA	Folha:	07 /15
Planta Baixa acabamento parede	Revisão:	